

GAMMA OINOS Gestione Aziende Vinicole

Gamma OINOS è la soluzione verticale per le aziende vinicole e le cooperative, di qualunque dimensione, che operano nella vinificazione, imbottigliamento e commercializzazione del vino.

Caratteristiche Generali

Il software si occupa dell'informatizzazione dei flussi operativi per le attività di vinificazione, imbottigliamento e commercializzazione.

Sono gestiti specifici registri per documentare e tracciare le varie fasi di produzione, trasformazione e commercializzazione, nonché per certificare le giacenze a fine annata ed i consumi annuali.

Gestione degli aspetti fiscali e commerciali

Il software Gamma OINOS si caratterizza per la completa gestione, nel rispetto della normativa vigente, di tutti gli aspetti fiscali e commerciali secondo le seguenti macro-funzioni:

- Stampa dei Registri di cantina
- Bilancio annuo di cantina e Dichiarazione Giacenze
- Gestione Lotti – Certificati – Fascette
- Gestione imbottigliamento vino atto
- Gestione documenti commerciali e problematiche collegate (DAA, DDT, D.A. mod. IT ex DOCO, Fatture accompagnatorie, Fatture proforma, Corrispettivi per vendite maggiori di 30 litri)
- Gestione semplificata ed automatica delle operazioni di cantina (certificazione, declassamento, riclassificazione, taglio, confezionamento, imbottigliamento,)
- Gestione deposito fiscale vino e alcoli (Registri UTIF, Telematico mensile, DAA Telematico)

Principali Funzionalità

Gamma Oinos, sviluppato su piattaforma Gamma Enterprise, è la suite completa per la gestione delle aziende vitivinicole. Le sue funzionalità permettono di velocizzare le attività di gestione aziendale con conseguente riduzione dei costi. Alcune delle principali funzioni operative:

- Gestione automatica di tutte le operazioni di cantina dalla vinificazione all'imbottigliamento
- Gestione della tracciabilità e rintracciabilità dell'intera filiera vitivinicola
- Determinazione dei costi di bottiglia con calcolo del margine sul venduto
- Generazione automatica degli articoli, anagrafiche di cantina, distinte base ad ogni inizio vendemmia (popolamento iniziale e mantenimento annuale)
- Funzione automatica di controllo e quadratura giacenze di cantina
- Completa integrazione con la tecnologia Microsoft®

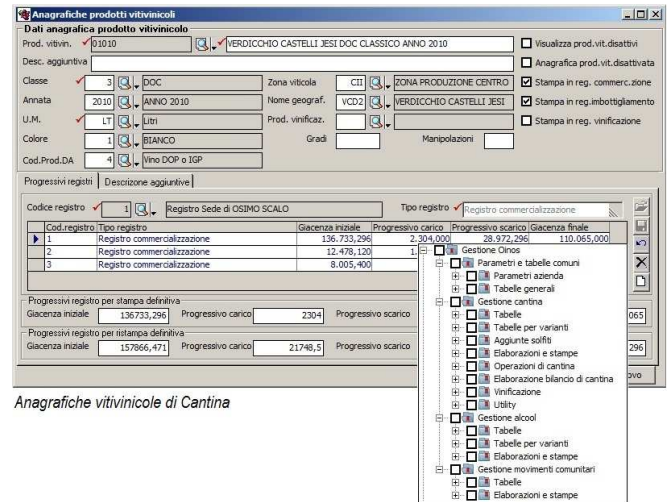

Anagrafiche vitivinicole di Cantina

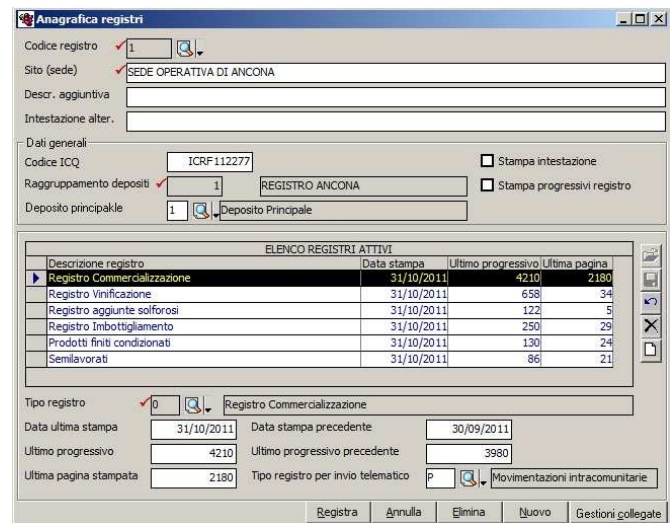

Anagrafica registri di cantina

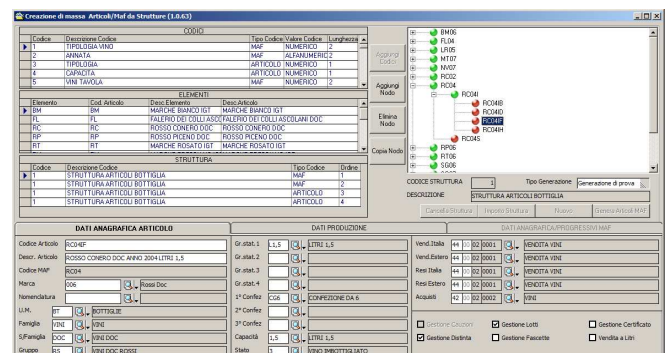

Generazione degli articoli - anagrafiche di cantina - distinte base per ogni inizio vendemmia

Gestioni Deposito Fiscale

Gestione completa di tutti i flussi telematici relativamente alle operazioni comunitarie in ottemperanza alla normativa delle accise. Alcune delle principali funzioni operative:

- Stampa dei registri UTIF (Carico per DAA ricevuti - Scarico per DAA emessi)
- Telematico mensile con gestione automatica delle rettifiche e archiviazione storico invii
- DAA Telematico e gestione del metodo di riserva

I Vantaggi di Gamma OINOS

Tramite questa applicazione si ha una informatizzazione di tutti i flussi operativi di cantina, la produzione automatica di tutti i documenti fiscali e commerciali, senza ripetizione di operazioni e quindi nel pieno rispetto delle normative con un forte contenimento dei costi.

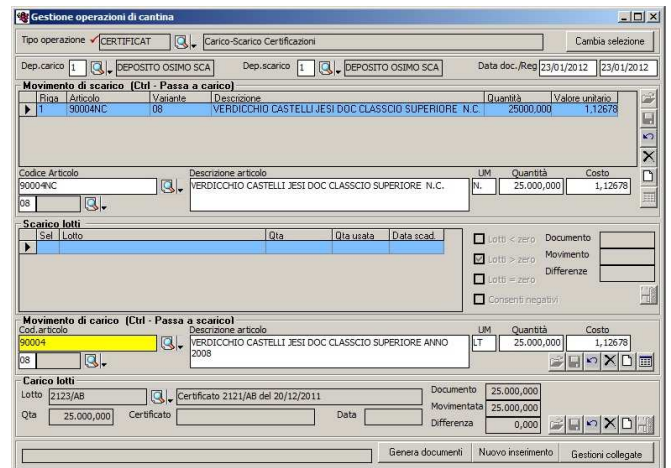

Gestione Operazioni di Cantina

TEAMSYSTEM AKRON SRL - Via A. Grandi, 8 - 60027 - ASPIO - AN		SEDE DI ANCONA		ICRF:ICRF11227				
** REGISTRO GENERALE DI COMMERCIALIZZAZIONE **								
P.IVA: 02059510426								
N.ro	Data	N. e data documento	Causale Movimento	UM	Rimanenza	Carico	Scarico	Rimanenza
Prog	Registraz.	Ragione Sociale	Descrizione Prodotto		Precedente			Attuale
401	12/11/2011	0100 - 12/11/2011	Cerco invii in regime infossato	L	0,00	2000,00	0,00	2000,00
402	12/11/2011	0100 - 12/11/2011	ROSSO CONERO DOC ANNO 2011	L	3600,00	2000,00	0,00	8700,00
403	12/11/2011	0100 - 12/11/2011	VERDICCHIO CASTELLI JESI CLASSICO RISERVA 2009 ANNO 2011	L	4600,00	0,00	40,00	14000,00
404	12/11/2011	0200 - 12/11/2011	ROSSO CONERO DOC ANNO 2011	L	0,00	1000,00	0,00	1000,00
405	12/11/2011	0200 - 12/11/2011	VERDICCHIO CASTELLI JESI CLASSICO RISERVA 2009 ANNO 2011	L	0,00	1000,00	0,00	4000,00
406	14/11/2011	0300 - 14/11/2011	Cerco invii in regime infossato	L	0,00	1000,00	0,00	1000,00
407	14/11/2011	0300 - 14/11/2011	ROSSO CONERO DOC ANNO 2011	L	1000,00	0,00	1000,00	1000,00

REPILOGO GENERALE DI COMMERCIALIZZAZIONE MAF AL 30/11/2011						
Codice	Descrizione	UM	Saldo Precedente	Progr Carico	Progr Scarico	Saldo Attuale
1007	VERDICCHIO CASTELLI JESI CLASSICO RISERVA 2009 ANNO 2011	L	12.400,00	23.627,00	2.190,825	33.836,175
1008	VERDICCHIO CASTELLI JESI CLASSICO RISERVA 2009 ANNO 2011	L	0,00	12.500,00	4.600,000	8.500,000
1009	ROSSO CONERO DOC ANNO 2011	L	7.000,00	77.875,000	89.150,500	15.724,500
1010	ROSSO CONERO DOC ANNO 2011	L	12.500,00	8.400,000	4.900,000	14.000,000
1011	ROSSO CONERO DOC ANNO 2011	L	25.000,00	0,000	8.250,800	16.749,200
1012	ROSSO CONERO DOC ANNO 2011	L	2.000,000	35.000,000	14.500,000	23.420,000
1013	ROSSO CONERO DOC ANNO 2011	L	0,000	12.500,000	0,000	12.500,000
1014	ROSSO CONERO DOC ANNO 2011	L	0,000	25.000,000	12.500,000	12.500,000
1015	VERDICCHIO CASTELLI JESI CLASSICO RISERVA 2009 ANNO 2011	L	0,000	12.000,000	0,000	12.000,000
1016	VERDICCHIO CASTELLI JESI CLASSICO RISERVA 2009 ANNO 2011	L	0,000	57.000,000	12.000,000	45.000,000
TOTALE			59.700,000	261.942,800	127.371,725	194.350,875

Stampa registro di carico e scarico

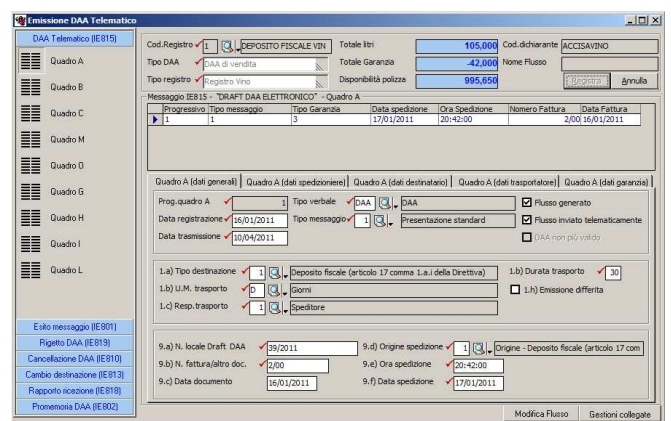

Gestione DAA Telematico

TEAMSYSTEM AKRON SRL - Via A. Grandi, 8 - 60027 - ASPIO - AN		SEDE DI ANCONA		ICRF:ICRF11227						
** REGISTRO DI IMBOTTIGLIAMENTO **										
P.IVA: 02059510426										
FOGLIO N. 30										
N.ro	Data	Numero e Data documento	Classe Mercatologica	Lotto	Fascette movimentate	Numero Recipienti	Tipologia Imbottigliati	Perdita	Prodotto Utilizzato	Vasca Prelievo
281	03/11/2011	Cerco fessature DOG N. 15/02 del 03/11/2011	VERDICCHIO CASTELLI JESI CLASSICO RISERVA 2009 ANNO 2011	AAA1 s AAA8000						
282	05/11/2011	Cerco de imbottigliamento N. 54/02 del 05/11/2011	ROSSO CONERO DOC 2011	LOTTO L.13411 Certi 871521A		8.800	0,750	4875,000	73,120	4948,120 123
283	15/11/2011	Cerco de imbottigliamento N. 55/02 del 15/11/2011	VERDICCHIO CASTELLI JESI CLASSICO RISERVA 2009 ANNO 2011	LOTTO L.13411 Certi 71303A		8.000	0,750	3750,000	55,260	3805,260 312
REPILOGO GENERALE DI IMBOTTIGLIAMENTO AL 30/11/2011							8.625.000	8.754.370		
Codice	Descrizione					Litri Imbottigliati	Prodotto Utilizzato			
RC11	ROSSO CONERO DOC 2011					4.875,000	4.948,12			
VD11	VERDICCHIO CASTELLI JESI CLASSICO RISERVA DOCG ANNO 2011					3.750,000	3.806,25			

Stampa registro di imbottigliamento



TeamSystem s.r.l.

Sede Legale
61100 Pesaro (PU)
Via Yuri Gagarin, 205
Tel. 0721 42661
Fax 0721 400502
info@teamsystem.com

www.teamsystem.com

AZIENDA CON SISTEMA DI GESTIONE PER LA QUALITÀ CERTIFICATO DA DNV = UNI EN ISO 9001:2000 =
Sedi certificate: Pesaro e Senigallia